

INFORMAZIONI PERSONALI

**GIORDANO CEROFOLINI**

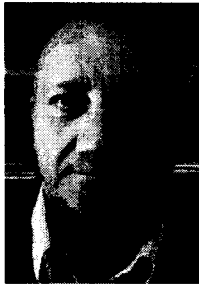

📍 VIA PALMIRO TOGLIATTI, 112, 52010, SUBBIANO, AREZZO, ITALIA

☎ 3357469417

✉ [cerofolini@edilecasentinese.com](mailto:cerofolini@edilecasentinese.com)

Sesso MASCHILE | Data di nascita 26/10/1964 | Nazionalità ITALIANA

POSIZIONE RICOPERTA

**TITOLARE DI IMPRESA**

TITOLO DI STUDIO

Diploma di Geometra conseguito presso l'Ist.Stat per Geometri Fossombroni – Arezzo  
anno scolastico 1983/84

ESPERIENZA  
PROFESSIONALE

- |                  |  |
|------------------|--|
| dal 1984 al 1986 | ▪ presso Comerint S.p.A. - Algeria in qualità di Tecnico<br>mansioni svolte: Coordinatore di manutenzione villaggio impianto petrolchimico |
| dal 1987 al 1990 | ▪ presso Società Edile Casentinese Snc in qualità di Impiegato 3° livello<br>mansioni svolte: Impiegato tecnico – gestione e commesse      |
| dal 1990 ad oggi | ▪ presso Società Edile Casentinese Snc in qualità di Socio   |
| dal 1994 ad oggi | ▪ Titolare propria azienda Cerofolini Costruzioni (impresa edile)  |

ISTRUZIONE E FORMAZIONE

- |                      |   |
|----------------------|---|
| dal 09 al 11/01/2017 | Corso di aggiornamento: svolgimento diretto del datore di lavoro dei compiti RSPP – presso PMI Service – Arezzo - Arch. Federico Baldini – durata 14 ore  |
| 23/10/2015           | Aggiornamento preposto al montaggio/smontaggio e trasformazione di ponteggi – presso Centro per la Formazione e Sicurezza in Edilizia - Arezzo organizzato da Scuola Edile – Arezzo – durata 4 ore  |
| 26/03/2015           | Aggiornamento formazione per operatori e preposti addetti alla pianificazione controllo e apposizione della segnaletica stradale destinata alle attività lavorative che si svolgano in presenza di traffico veicolare – durata 4 ore – presso PMI Service Arezzo - Arch. Federico Baldini |
| 06/03/2015           | Aggiornamento lavoratori addetti alla conduzione di GRU per autocarro – presso PMI Service – Arezzo – durata 4 ore  |
| 06/03/2015           | Aggiornamento lavoratori addetti alla conduzione di GRU a torre – presso PMI Service – Arezzo – durata 4 ore  |
| 05/03/2015           | Aggiornamento lavoratori addetti alla conduzione di Piattaforme di lavoro elevabili (PLE) con e senza stabilizzatore – presso PMI Service – durata 4 ore  |
| 05/03/2015           | Aggiornamento lavoratori addetti alla conduzione di Escavatori, Caricatrici frontali, Terme – durata 4 ore - presso PMI Service- Arch. Federico Baldini   |
| 04/03/2015           | Aggiornamento lavoratori addetti alla conduzione di carrelli elevatori con conducente a bordo – presso PMI Service – durata 4 ore - Arch. Federico Baldini  |
| novembre 2014        | Addestramento relativamente all'applicazione di procedure di sicurezza – in collaborazione con REMAS – docente: Lucia Volpi – Respons. Serv. PMI Service - . Arch. Federico Baldini   |
| 17/07/2014           | Formazione per attività lavorative in ambienti sospetti di inquinamento o confinati – organizzato da PMI Service - Arezzo - docente: Lucia Volpi – Respons. Serv. PMI Service - . Arch. Federico Baldini  |

24/02/2014	Corso addetto antincendio in attività di rischio di incendio basso –presso PMI Service – Arezzo durata 4 ore
08/11/2012	Corso lavoratori addetti alla conduzione di Piattaforme di lavoro elevabili (PLE) – organizzato da PMI Service – docente: Lucia Volpi - Respons. Serv. PMI Service - Arch. Federico Baldini
08/11/2012	Corso "Conduttore di macchine movimento terra" – organizzato da PMI Service – docente: Lucia Volpi - Respons. Serv. PMI Service - Arch. Federico Baldini
08/11/2012	Corso "Conduttore di GRU a torre e GRU su autocarro" – organizzato da PMI Service – docente: Lucia Volpi - Respons. Serv. PMI Service - Arch. Federico Baldini
16/04/2010	Corso addetto alla guida dei carrelli elevatori – organizzato da PMI Service – docente: Tatiana Poggiolini - Respons. Serv. PMI Service - Arch. Federico Baldini
12/11/2007	Corso addetto montaggio/smontaggio trasformazione Ponteggio – organizzato da Scuola Edile
05/12/2006	Corso di Formazione "Prevenzione delle cadute dall'alto nei cantieri edili" – durata 2 ore – Dr. Domenico Sallese
dal 26/06 al 10/07/2006	RSPP – Responsabile Servizio prevenzione e protezione (D.lgs. 626) – organizzato da Confartigianato – Respons. Corso Gianfranco Corrieri
19/01/2006	Corso preposti - Scuola Edile Arezzo - Cav. Angelo Grazzini
Lingua madre	ITALIANO
Competenze comunicative	Possiedo buone competenze comunicative acquisite durante la mia esperienza lavorativa
Competenze organizzative e gestionali	Maturata esperienza pluriennale nella gestione organizzativa sia strutturale che lavorativa. Gestione come titolare di forza lavoro composta da undici dipendenti.
Competenze professionali	Competenza nella gestione completa dei lavori dalla commessa alla realizzazione di opere edili; gestione parte amministrativo/burocratica edilizia
Competenza digitale	Buona padronanza degli strumenti della suite per ufficio (elaboratore di testi, foglio elettronico, software di presentazione)
Altre competenze	Direttore tecnico di cantiere Presidente del FALEA
Patente di guida	B

COMPETENZE PERSONALI

Appartenenza a gruppi / associazioni

- Confartigianato Imprese Arezzo

Dati personali Autorizzo il trattamento dei miei dati personali ai sensi del Decreto Legislativo 30 giugno 2003, n. 196 "Codice in materia di protezione dei dati personali".

